

# la REALIDAD

AÑO I - número 18 - semana del lunes 5 de junio al domingo 11 de junio de 2000 - Edita: SIPCAN S. Coop. - PVP: 200 pts. - 1, 20€

SEMANARIO AUTÓNOMO E INDEPENDIENTE PARA CANTABRIA

En este número:

**POLÍTICA**

Tinta confidencial.

página 7

**LOS CORRALES**

Encuentados de oirte.

página 22

**CAMPÓO**

La madera hecha arte.

páginas 4 y 5

**MÚSICA**

La Vargas Blues Band.

página 23

**CULTURA**

El mirador de la cámara.  
Pablo Hojas.

página 18

**DEPORTE**

César Prieto. Campeón regional de pesca submarina.

página 28

Alevines del fútbol.

página 29

**SENDERISMO**

Rutas por Campóo de Enmedio.

página 30

**COMIC**

Iñigo Ansola, Díaz Hermanos, Yexus y Juan Esteban

## Saja-Besaya: un saneamiento sin depurar



Siete hectáreas de marisma serán rellenadas para ubicar la depuradora / Fotos: Archivo

El Plan General de Saneamiento Saja-Besaya es una de las obras estrella de la Consejería de Medio Ambiente. Su coste total girará en torno a los 22.000 millones de pesetas pero, si siguen de la que van, no servirá para depurar los vertidos industriales de esa cuenca. Habrá una tubería especial para Sniace, AZSA y Solvay;

estas empresas teóricamente tratarán sus propios residuos y finalmente los verterán al mar por Suances, mediante un emisario submarino que parte de la playa de Los Locos. Al parecer, tanto el Ministerio de Medio Ambiente como la Consejería autonómica incumplen varias directivas europeas en materia medioambiental y así

lo denuncian organizaciones ecologistas. Según estos, el saneamiento de la cuenca Saja-Besaya no será tal sino que mezclará los residuos urbanos e industriales. Será un saneamiento de "final de tubería" que únicamente oculta los vertidos pero no elimina la contaminación.

Páginas 2 y 3



### ESTUDIANTES DE MÉXICO

La rebelión de las cuotas.

Páginas 12 y 13

### EDUARDO GRUBER

Pintar en el azul.

Página 19

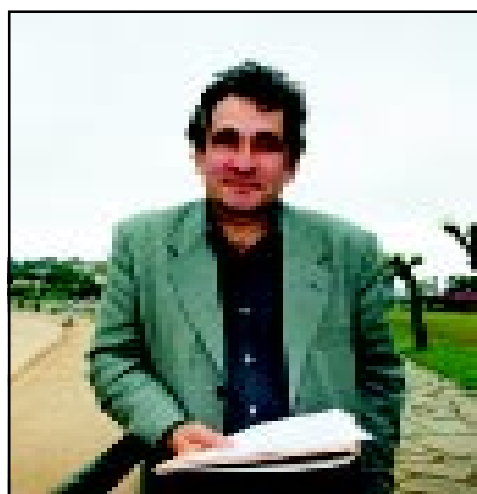

### BERNARDO ATXAGA

Un escritor en camisa de once varas.

Páginas 20 y 21

Foto: Joaquín Gómez Sastre

### GOMAESPUMA

Humor algo sacado de madre.

Página 11

Foto: Joaquín Gómez Sastre

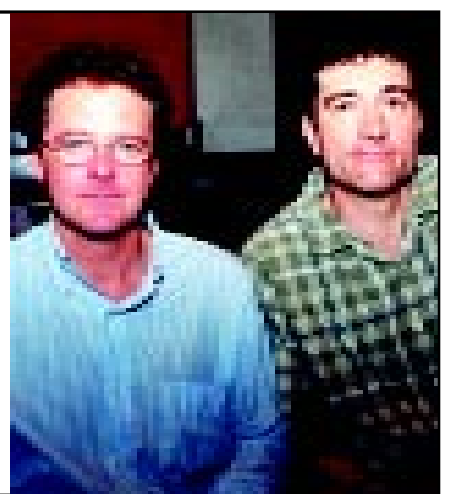

una nueva forma de empezar el día

## DESAYUNOS SALADOS

de 9h a 12:00h. 0875011111 página 24

**Bodega "La Montaña"**  
C/ San Fernando, 20 - 49100 SANTILLANA  
Tel. 942 23 33 77

Reserva de 14€

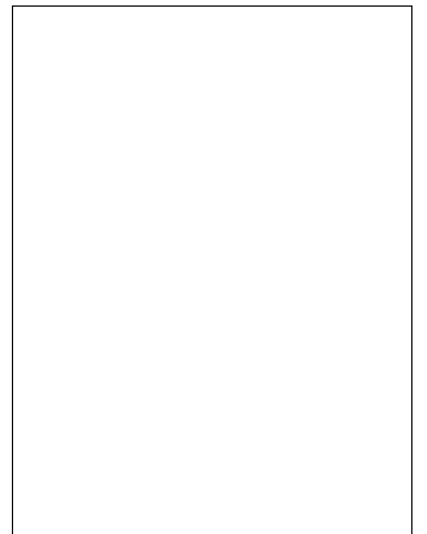
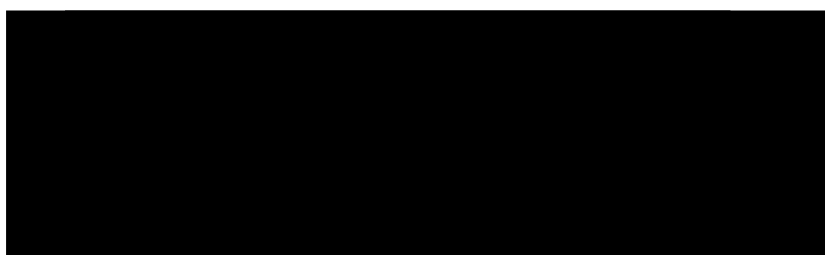
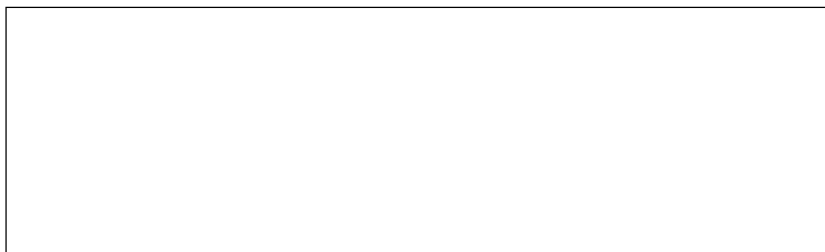

cantabria

# El saneamiento Saja-Besaya no depura los vertidos industriales

El CIMA, dependiente del Gobierno autónomo y gestionado por la empresa de seguros Mapfre, supervisará la canalización de los residuos de AZSA, Sniace y Solvay



Vertidos de Sniace / Foto: Archivo



Tubería de vertidos de Solvay / Fotos: Archivo

Patxi Ibarondo

Cuando el 24 de enero de 1996 la Confederación Hidrográfica del Norte (C.N.H.) contestaba a las alegaciones que varias organizaciones ecologistas habían presentado contra el Plan General de Saneamiento Saja-Besaya, seguramente no podían sospechar las sustanciales modificaciones que experimentaría ese proyecto a la hora de llevarlo a la práctica sobre el terreno. El Saneamiento Saja-Besaya tiene un coste de 22.000 millones de pesetas y su colofón será un emisario sumergido a 30 metros de profundidad que verterá las aguas teóricamente depuradas a una distancia de 300 metros mar adentro a partir de la Playa de Los Locos de Suances.

Las organizaciones ecologistas, ARCA en concreto, sostienen que, a medida que se han ido sacando a información pública las obras del saneamiento y se han ido ejecutando los distintos

tramos del mismo, se ha podido constatar que las medidas cautelares, preventivas y proteccionistas del medio ambiente han ido disminuyendo drásticamente hasta desaparecer en buena parte. En efecto, en la actualidad resulta muy discutible deducir que de este Saneamiento Saja-Besaya se pueda derivar una depuración integral de las aguas residuales de una cuenca de 1.050 kilómetros cuadrados de extensión que alberga unos 130.000 habitantes, con 132 núcleos de menos de 1000 habitantes y unas 50.000 cabezas de ganado. Por si esto fuera poco, en la cuenca Saja-Besaya está enclavada todavía la mayor reserva industrial de Cantabria. Se da el caso de que se suele tratar de empresas con instalaciones muy degradadas o tecnológicamente obsoletas y, por tanto, liberadoras de vertidos contaminantes.

"Aparte de la simple ocultación de los vertidos para que no se vean, este Saneamiento Saja-Besaya incumple los objetivos medioambientales de la UE y

responde únicamente a los intereses del lobby de la construcción". Así es como opina ARCA, que se ha mostrado muy crítica hacia este proyecto desde el primer momento y más aún ahora en que éste se ha desvirtuado. ARCA, junto a otros grupos conservacionistas, algunos de los cuales conforman hoy Ecologistas en Acción, presentaron sendas alegaciones al Plan General de Saneamiento Saja-Besaya que fueron desestimadas.

Tanto la mayor parte de los vertidos industriales de las empresas que jalonan esta cuenca Saja-Besaya como los residuos arrojados a los cauces de esos ríos por las numerosas explotaciones ganaderas son altamente contaminantes y en muchos casos contienen sustancias tóxicas. "El problema de las aguas residuales no se soluciona; sólo se trata de trasladar la contaminación mediante tuberías para que no se vea y arrojarla al mar, pero en ningún caso se proponen medidas serias y eficaces para que desaparezca", afirma tajantemente

te Gonzalo Canales, presidente de ARCA, tras haber realizado un seguimiento exhaustivo de las obras del saneamiento.

En el mencionado escrito oficial de la Confederación Hidrográfica del Norte, este organismo del Ministerio de Medio Ambiente contestaba a las alegaciones de las organizaciones ecologistas que en este Plan General de Saneamiento Saja-Besaya "no se empleaban tanto criterios medioambientalistas 'ideales', como 'realistas' y 'posibilistas', que permitirán la recuperación paulatina de un medio en la actualidad totalmente degradado".

## MODIFICACIONES

Pero hay determinadas incongruencias que resultan difíciles de asimilar en un proyecto tan costoso y definitivo con el Plan General de Saneamiento Saja-Besaya. Por ejemplo, que no se contemple la depuración del cauce aguas arriba del Valle de Buelna, cuando el punto de captación de agua potable para To-

relavega está en el pantano de las Hoces de Buelna. El proyecto de saneamiento no tiene en cuenta los detritus animales de grandes granjas de cerdos como Cuher, que vierten libremente a la altura de Bárcena de Pié de Concha o industrias lácteas como Frixia, radicada en Arenas de Iguña. En estos tramos todas las cuerdas ganaderas arrojan habitualmente sus residuos al río.

El Plan General de Saneamiento Saja-Besaya es una obra diseñada por la Consejería de Medio Ambiente y se trata de un proyecto estrella de su titular, José Luis Gil. Para llevarlo a cabo lo ha gestionado con el Ministerio de Medio Ambiente de la "era Tocino". En un principio este proyecto tenía como principal misión depurar las aguas residuales urbanas e industriales. Para ello se creaba una red de colectores que acarrearían los vertidos urbanos e industriales por separado. Esos vertidos llegarían hasta una gran depuradora situa-

**«No se proponen medidas serias y eficaces».**

da en las marismas de La Junquera, en el término de Cortiguera. Según la terminología de la C.H.N. esta zona de marisma se denomina la Vuelta Ostrera.

La principal modificación que ha experimentado el Saneamiento Saja-Besaya reside precisamente en este punto crucial. Según el portavoz de ARCA, "no se contempla la depuración de las aguas industriales porque éstas no irán a parar a la depuradora; en lugar de eso se instalará una tubería especial y ésta recogerá los vertidos de Sniace, Solvay y AZSA para mandarlos directamente al emisario submarino de Suances". Eso sí, a estas tres empresas, emisoras de grandes cantidades de residuos contaminantes y hasta tóxicos, se les exigirá una depuración previa de sus vertidos, en el interior de sus instalaciones industriales, antes de derivarlos a esa tubería.

Lo peligroso del caso, para el medio ambiente y para la salud pública, es que la vigilancia de todo este sistema de vertido en las tuberías colectoras recaerá en el Centro de Investigación del Medio Ambiente (CIMA). Este organismo ha sido creado por el consejero José Luis Gil y depende de la Diputación Regional aunque lo gestiona la empresa privada MAPFRE a través de su filial IPSEMAT, según datos aportados por ARCA. Se da la circunstancia de que esa firma de seguros tiene contratadas cientos de pólizas con empresas ribereñas de la cuenca Saja-Besaya. □

**FORA** **Radio** **107.4** **ONTANOS**

*Tu radio  
más cercana...*

**C A B E Z O N D E L A S A L**  
**9 4 2 7 0 0 4 4 3**

**LUNES**  
**9:30 a 13:00** - «SAL A LA RADIO» un programa magazine donde se mezcla toda la información regional local y nacional acompañada siempre por la música más reciente. En dicho espacio hay sitio para las entrevistas, concursos y espacios dedicados a la salud de nuestros oyentes, en el cual siempre tenemos la presencia de un experto en cada materia a tratar.  
**13:00 a 15:00** - sigue la música de actualidad en lo que llamamos el primer turno musical.  
**15:00 a 17:00** - la música encadenado con un soporte informático con el cual se consigue una calidad de sonido y mezcla espectacular y variado con todos los estilos musicales.  
**17:00 a 20:00** - radio fórmula con locutor.  
**20:00 a 21:00** - túnel de vestuarios 1ª edición. Resumen de todo lo que a acontecido en el fin de semana en todas las modalidades de el deporte.  
**21:00 a 00:00** - DANCE MANIA. Programa líder de audiencia en Cantabria dedicado a la música de baile.  
**00:00 a 9:30** - LA MEZCLA MUSICAL PERFECTA. También líder de audiencia en Cantabria según las últimas E.G.M.  
**MARTES**  
Programación normal, excepto que el turno musical termina a las **21:00** y comienza el programa especializado «NOCHE DE ROCK» terminando a las **11:00**. Y de **11:00 a 9:30** LA MEZCLA MUSICAL PERFECTA

**MIÉRCOLES**  
Programación normal hasta las **21:00** que comienza «LA HILA» programa dedicado a la música folk y regional. Y de **22:00 a 9:30** LA MEZCLA MUSICAL PERFECTA.  
**JUEVES**  
Programación normal hasta las **21:00** que comienza «DISCO MIX». Y de **22:00 a 9:30** LA MEZCLA MUSICAL PERFECTA.  
**VIERNES**  
Programación normal hasta las **20:30** que comienza «TUNEL DE VESTUARIOS». Y de **21:00 a 8:00** - DANCE MANIA WEEKEND.  
**SABADO**  
Radio fórmula hasta las **18:00** que comienza la mezcla de las canciones más pedidas a lo largo de la semana. De **21:00 a 8:00** DANCE MANIA WEEKEND  
**DOMINGO**  
De **8:00 a 12:00** LA MEZCLA MUSICAL PERFECTA. De **12:00 a 13:00** - DIAS EXTRAÑOS (programa dedicado al cine y después Radio Fórmula de las canciones más pedidas hasta las cinco, que comienza el seguimiento de los partidos más importantes de nuestro área de influencia.). De **20:00 a 22:00** - EL TRASTERO un programa dedicado a la música pop, rock de ayer hoy y siempre. Y de **22:00 a 8:30** LA MEZCLA MUSICAL PERFECTA...Y COMENZAMOS LA SEMANA

# Una depuradora sobre la marisma de La Junquera

ARCA acusa al consejero José Luis Gil de favorecer los intereses de las grandes constructoras, en detrimento del medio ambiente



Siete hectáreas de marisma serán rellenadas para ubicar la depuradora / Foto: Archivo

**Patxi Ibarro**

**A**ntes de llegar al emisario submarino de la playa de Los Locos (Suances) los vertidos urbanos de la cuenca Saja-Besaya tienen que pasar por una gran depuradora cuyo coste será de 3.300 millones de pesetas. Los fangos tóxicos resultantes serán depositados en el vertedero regional de Meruelo. Para ubicar esta depuradora se pretende rellenar siete hectáreas de la marisma de la Junquera (Suances). Ocurre que este suelo está catalogado como de especial protección ecológica. Asimismo, está declarado como hume-

dal a preservar por el propio Ministerio de Medio Ambiente, ya que en ese entorno pululan gran número de especies animales protegidas por la Directiva de Hábitat y la Directiva de Aves de la Unión Europea. Este apartado de las obras del Saneamiento Saja-Besaya en curso es considerado realmente grave por la organización ecologista ARCA.

Para defenderse de las críticas ecologistas, acerca del lugar de implantación de la depuradora en la marisma de La Junquera, la Confederación Hidrográfica del Norte echó mano de criterios de ahorro de costes económicos y sobre todo de la aquiescencia de los ayuntamientos interesados. Asimismo negó

que, lo que ese organismo del Ministerio de Medio Ambiente llama la Vuelta Ostrera (Cortiguera), "sea zona de marisma intermareal".

Así pues, "el Ministerio de Medio Ambiente está incumpliendo la legislación ambiental europea, nacional y regional, con la complicidad del consejero José Luis Gil", afirma el presidente de ese grupo conservacionista.

Otra de las características de las obras del Plan General de Saneamiento Saja-Besaya es que se están efectuando sin realizar evaluaciones de impacto ambiental. Las obras se llevan a cabo por una Unión Temporal de Empresas (UTE) configurada por

Fomento de Construcciones y Contratas, Servicios y Procesos Ambientales (cuyo administrador único es Fomento de Obras FOCSA) y SIEC. "Este es un proyecto puro de ingeniería del hormigón, un saneamiento de final de tubería hecho bajo las directrices de Gil y con los informes cómplices de algunos departamentos de la Universidad de Cantabria para favorecer a las constructoras", afirma Gonzalo Canales.

En cualquier caso, la depuradora de vertidos industriales se contempló en un principio pensando en Sniace, Solvay y AZSA. No se tenían en cuenta ni empresas con residuos

tan contaminantes como Mecobusa/Fundimotor u otras cientos de pequeñas y medianas industrias instaladas de la cuenca Saja-Besaya que vierten normalmente a la red general de aguas residuales urbanas. Por ello, ARCA estima que el Saneamiento Saja-Besaya está abocado a mezclar vertidos residuales urbanos e industriales. En ese caso se incumpliría asimismo sendas directivas de la UE sobre depuración de aguas, al imposibilitarse la separación de los contaminantes más peligrosos como son los metales pesados y sustancias tóxicas que irían directamente por el emisario al mar.

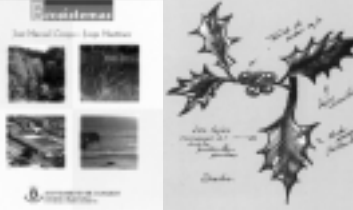

**EXPOSICION:  
ECOSISTEMAS**  
José Manuel Crespo - Jorge Martínez  
Del 18 de mayo al 14 de junio.  
Lunes a viernes. De 10 a 13 h. y de 17 a 21 h.  
Visitas guiadas para grupos. Previa concertación.  
Centro Cultural "La Vidriera"  
CAMARGO - CANTABRIA



**106.1**  
Radio Meruelo

**la REALIDAD**  
también en formato accesible para personas ciegas.  
Dirígete a UTLAI, C/San Fernando 70-B, entlo. dcha. Santander.  
Teléfono: 629 40 73 03



**REGENERE SUS  
CARTUCHOS...  
...Y DE LA MEJOR  
IMPRESION !!**

**LLAMENOS**  
942 258014 - 696 132467

Reciclado de cartuchos de tinta y tóners para sus impresoras.  
Recogemos gratuitamente a domicilio.  
Ayude a la conservación del medio ambiente, reduciendo los desechos contaminantes  
Ahorre entre el 30 y el 50% en cada cartucho.